

# ΣΥΣΤΗΜΑ ΙΧΝΗΛΑΣΙΜΟΤΗΤΑΣ ΕΛΑΙΟΛΑΔΟΥ



**ΥΠΟΣΤΗΡΙΖΟΜΕΝΟ ΑΠΟ ΛΟΓΙΣΜΙΚΟ ΕΦΑΡΜΟΓΗΣ**

ΙΩΑΝΝΗΣ Σ. ΓΡΗΓΟΡΑΤΟΣ  
*Γεωπόνος- Μελετητής*  
*Σύμβουλος Γεωργικών Επιχειρήσεων*

**Μολάοι, 09/10/2011**

# ΟΡΙΣΜΟΣ ΙΧΝΗΛΑΣΙΜΟΤΗΤΑΣ

- «Ιχνηλασιμότητα (Traceability) είναι η ικανότητα παρακολούθησης (track) και ανίχνευσης της προέλευσης (trace) ενός προϊόντος κατά την διάρκεια της παραγωγής και διακίνησής του»
- ISO 22005
- Κανονισμός (ΕΚ) 178/2002

## ΓΙΑΤΙ ΣΥΣΤΗΜΑ ΙΧΝΗΛΑΣΙΜΟΤΗΤΑΣ;

- Σύμφωνα με το Άρθρο 18 του Ευρωπαϊκού Κανονισμού 178/2002:
- «Είναι υποχρεωτική εγκαθίδρυση συστημάτων ή διαδικασιών ιχνηλασιμότητας σε όλα τα στάδια παραγωγής, μεταποίησης, τυποποίησης, αποθήκευσης, μεταφοράς, εισαγωγής από τρίτες χώρες και διανομής τροφίμων, ζωοτροφών και συναφών προϊόντων».

# ΓΙΑΤΙ ΣΥΣΤΗΜΑ ΙΧΝΗΛΑΣΙΜΟΤΗΤΑΣ;

- Διασφαλίζεται η Δημόσια Υγεία, αφού:
- Στην περίπτωση που γίνει κάποιο **ΛΑΘΟΣ** από το οποίο μπορεί να προκύψει κάποιο ελαττωματικό ή επικίνδυνο για τη δημόσια υγεία προϊόν, παρέχεται η δυνατότητα αποτύπωσης όλων των απαραίτητων δεδομένων για την αποτελεσματική **ΑΝΑΚΛΗΣΗ** της ελαττωματικής παρτίδας και για τον **ΓΡΗΓΟΡΟ ΕΝΤΟΠΙΣΜΟ** της αιτίας του προβλήματος.

## ΓΙΑΤΙ ΣΥΣΤΗΜΑ ΙΧΝΗΛΑΣΙΜΟΤΗΤΑΣ;

- Ωφελείται και η ίδια η επιχείρηση, αφού πλέον **δύναται:**
- Να βελτιώσει τις ακολουθούμενες διαδικασίες για μείωση ανάλογων λαθών στο μέλλον.
- Να τεκμηριώσει τη θέση της.
- Να διαχειριστεί καλύτερα τον επαγγελματικό κίνδυνο.
- Να ενισχύσει τις σχέσεις εμπιστοσύνης της με τους πελάτες και τους προμηθευτές της.

# ΓΙΑΤΙ ΣΥΣΤΗΜΑ ΙΧΝΗΛΑΣΙΜΟΤΗΤΑΣ ΣΤΙΣ ΕΠΙΧΕΙΡΗΣΕΙΣ ΕΛΑΙΟΛΑΔΟΥ;

1. Η διαδικασία ανίχνευσης των σταδίων παραγωγής ενός εμφιαλωμένου προϊόντος ελαιόλαδου είναι περίλοκη, αφού εμπλέκονται:
  - Οι ελαιοπαραγωγοί.
  - Τα ελαιοτριβεία.
  - Τα μέσα μεταφοράς του ελαιόκαρπου και του ελαιόλαδου.
  - Τα τυποποιητήρια ελαιόλαδου.
  - Οι εταιρείες διακίνησης και πώλησης του τελικού προϊόντος.

# ΓΙΑΤΙ ΣΥΣΤΗΜΑ ΙΧΝΗΛΑΣΙΜΟΤΗΤΑΣ ΣΤΙΣ ΕΠΙΧΕΙΡΗΣΕΙΣ ΕΛΑΙΟΛΑΔΟΥ;

2. Ελαιόκαρπος πολλών παραγωγών από διαφορετικούς αγρούς εκθλίβεται σε ελαιοτριβεία δίνοντας ποσότητες ελαιόλαδου, οι οποίες αναμιγνύονται σε διαφορετικές δεξαμενές.

## ΓΙΑΤΙ ΣΥΣΤΗΜΑ ΙΧΝΗΛΑΣΙΜΟΤΗΤΑΣ ΣΤΙΣ ΕΠΙΧΕΙΡΗΣΕΙΣ ΕΛΑΙΟΛΑΔΟΥ;

3. Στο τυποποιητήριο γίνεται αποθήκευση διαφορετικών παρτίδων ελαιόλαδου.
4. Πραγματοποιείται τυποποίηση, επισήμανση και διακίνηση διαφορετικών ποσοτήτων ελαιόλαδου σε διαφορετικές ημερομηνίες και για διαφορετικούς πελάτες.



# ΓΙΑΤΙ ΣΥΣΤΗΜΑ ΙΧΝΗΛΑΣΙΜΟΤΗΤΑΣ ΣΤΙΣ ΕΠΙΧΕΙΡΗΣΕΙΣ ΕΛΑΙΟΛΑΔΟΥ;

- ΧΑΝΟΝΤΑΙ ΤΑ ΙΧΝΗ ΤΟΥ ΤΕΛΙΚΟΥ, ΕΜΦΙΑΛΩΜΕΝΟΥ ΕΛΑΙΟΛΑΔΟΥ ΠΟΥ ΦΤΑΝΕΙ ΣΤΟΝ ΚΑΤΑΝΑΛΩΤΗ.
- ΚΙΝΔΥΝΟΣ ΓΙΑ ΤΗΝ ΥΓΕΙΑ ΤΟΥ ΚΑΤΑΝΑΛΩΤΗ.
- ΚΙΝΔΥΝΟΣ ΓΙΑ ΤΗΝ ΕΠΙΧΕΙΡΗΣΗ.
- ΚΙΝΔΥΝΟΣ ΓΙΑ ΤΟ ΕΘΝΙΚΟ ΜΑΣ ΠΡΟΪΟΝ.

# ΤΙ ΕΙΝΑΙ ΤΟ ΣΥΣΤΗΜΑ ΙΧΝΗΛΑΣΙΜΟΤΗΤΑΣ ΣΤΟ ΕΛΑΙΟΛΑΔΟ;

- Ένα τεχνικό εργαλείο με συστημική διαχείριση, το οποίο:
- Βοηθάει κάθε επιχείρηση ελαιόλαδου να συμμορφώνεται με τη νομοθεσία.
- Επιτρέπει την αναγνώριση των παρτίδων του ελαιόλαδου και τη σχέση τους με τις παρτίδες των πρώτων υλών (ελαιόκαρπος), αλλά και τα αρχεία παραγωγής και διακίνησης-παράδοσης του τελικού συσκευασμένου ελαιόλαδου.

# ΤΙ ΠΡΕΠΕΙ ΝΑ ΕΧΕΙ ΤΟ ΣΥΣΤΗΜΑ ΙΧΝΗΛΑΣΙΜΟΤΗΤΑΣ;

- Να είναι συμβατό με τη νομοθεσία.
- Να στηρίζεται σε αποτελέσματα.
- Να είναι εύχρηστο, πρακτικό και εύκολο στην εφαρμογή από όλους τους εμπλεκόμενους.
- Να μπορεί να επαληθευτεί και να ανασκοπηθεί.
- Να βελτιώνεται συνεχώς.

# ΤΙ ΠΡΕΠΕΙ ΝΑ ΕΧΕΙ ΤΟ ΣΥΣΤΗΜΑ ΙΧΝΗΛΑΣΙΜΟΤΗΤΑΣ;

- Να διασφαλίζει την υγιεινή και την ασφάλεια του ελαιόλαδου.
- Να διασφαλίζει την ιχνηλασιμότητα σε όλη την αλυσίδα παραγωγής του ελαιόλαδου.
- Να καθορίζει ακριβώς την προέλευσης ενός προϊόντος ελαιόλαδου.
- Να υποστηρίζει την ανάκληση ή την απόσυρση προβληματικών παρτίδων προϊόντος.

# ΤΙ ΠΡΕΠΕΙ ΝΑ ΕΧΕΙ ΤΟ ΣΥΣΤΗΜΑ ΙΧΝΗΛΑΣΙΜΟΤΗΤΑΣ;

- Να επιτρέπει την καλύτερη δυνατή διάχυση πληροφοριών στην αλυσίδα παραγωγής του ελαιόλαδου.
- Να καταγράφει και να αποτυπώνει τα ίχνη ενός προϊόντος ελαιόλαδου κατά την παραγωγική διαδικασία.
- Να συνδέει την παραγωγική και την εφοδιαστική αλυσίδα.

# ΤΙ ΠΡΕΠΕΙ ΝΑ ΕΧΕΙ ΤΟ ΣΥΣΤΗΜΑ ΙΧΝΗΛΑΣΙΜΟΤΗΤΑΣ;

- Να κατανέμει ευθύνες σε περίπτωση ενός διατροφικού προβλήματος.
- Να επαληθεύει χαρακτηριστικά ή προδιαγραφές που προσδίνονται στο ελαιόλαδο (π.χ. Π.Ο.Π., Π.Γ.Ε., κλπ.).
- Να πληροφορεί τους καταναλωτές με το προϊόν που έχουν στο χέρι τους.

# ΕΓΧΕΙΡΙΔΙΟ ΙΧΝΗΛΑΣΙΜΟΤΗΤΑΣ

**1. ΤΕΚΜΗΡΙΩΝΕΙ ΤΟ ΣΥΣΤΗΜΑ ΙΧΝΗΛΑΣΙΜΟΤΗΤΑΣ.**

**2. ΒΟΗΘΑΕΙ ΣΤΗΝ ΕΦΑΡΜΟΓΗ ΤΟΥ.**

**3. ΠΕΡΙΕΧΕΙ:**

- ΤΗΝ ΠΟΛΙΤΙΚΗ ΙΧΝΗΛΑΣΙΜΟΤΗΤΑΣ.
- ΤΙΣ ΔΙΑΔΙΚΑΣΙΕΣ ΙΧΝΗΛΑΣΙΜΟΤΗΤΑΣ.
- ΤΙΣ ΟΔΗΓΙΕΣ ΕΡΓΑΣΙΑΣ.
- ΤΑ ΕΝΤΥΠΑ ΤΕΚΜΗΡΙΩΣΗΣ.

## ΔΙΑΔΙΚΑΣΙΕΣ (ενδεικτικές)

- **Δ-01:** Διασφάλιση Ιχνηλασιμότητας στον Αγρό
- **Δ-02:** Διασφάλιση Ιχνηλασιμότητας στο Ελαιοτριβείο
- **Δ-03:** Διασφάλιση Ιχνηλασιμότητας στο Τυποποιητήριο
- **Δ-04:** Απόσυρση – Ανάκληση
- **Δ-05:** Διορθωτικές - Προληπτικές Ενέργειες
- **Δ-06:** Διενέργεια Εσωτερικών Επιθεωρήσεων



## ΟΔΗΓΙΕΣ ΕΡΓΑΣΙΑΣ (ενδεικτικές)

- **ΟΕ-01:** Ασφάλεια και Υγιεινή Εργαζομένων
- **ΟΕ-02:** Πρώτες Βοήθειες
- **ΟΕ-03:** Καθαριότητα Μονάδων Παραγωγής
- **ΟΕ-04:** Μυοκτονία - Απεντόμωση
- **ΟΕ-05:** Συντήρηση Εξοπλισμού και Εγκαταστάσεων

## ΕΝΤΥΠΑ (ενδεικτικά)

- **E-01:** Δελτίο Συγκομιδής Ελαιόκαρπου
- **E-02:** Δελτίο Παραλαβής Ελαιόκαρπου
- **E-03:** Πίνακας Δεξαμενισμού Ελαιοτριβείου
- **E-04:** Δελτίο Μεταφοράς Ελαιόλαδου στο Τυποποιητήριο
- **E-05:** Δελτίο Χημικών Αναλύσεων
- **E-06:** Εντολή Τυποποίησης
- **E-07:** Ετήσιος Πίνακας LOT NUMBER
- **E-09:** Τελικός Έλεγχος Παρτίδας

# ΛΟΓΙΣΜΙΚΟ ΙΧΝΗΛΑΣΙΜΟΤΗΤΑΣ

1. ΒΟΗΘΑΕΙ ΣΤΗΝ ΕΦΑΡΜΟΓΗ ΤΟΥ ΣΥΣΤΗΜΑΤΟΣ ΙΧΝΗΛΑΣΙΜΟΤΗΤΑΣ.
2. ΑΥΞΑΝΕΙ ΤΗΝ ΑΠΟΤΕΛΕΣΜΑΤΙΚΟΤΗΤΑ ΤΟΥ.
3. ΜΕΙΩΝΕΙ ΤΗ ΓΡΑΦΕΙΟΚΡΑΤΙΑ.
4. ΣΥΝΔΕΕΙ ΤΗΝ ΠΑΡΑΓΩΓΙΚΗ ΔΙΑΔΙΚΑΣΙΑ ΣΤΟΝ ΑΓΡΟ, ΣΤΟ ΕΛΑΙΟΤΡΙΒΕΙΟ ΣΤΟ ΤΥΠΟΠΟΙΗΤΗΡΙΟ.

# ΛΟΓΙΣΜΙΚΟ ΙΧΝΗΛΑΣΙΜΟΤΗΤΑΣ

5. ΔΙΑΣΦΑΛΙΖΕΙ ΤΗΝ ΠΛΗΡΗ ΙΧΝΗΛΑΤΗΣΗ ΑΠΟ ΤΗΝ ΠΡΩΤΟΓΕΝΗ ΠΑΡΑΓΩΓΗ ΜΕΧΡΙ ΤΗΝ ΕΜΠΟΡΙΑ ΤΟΥ ΤΕΛΙΚΟΥ ΠΡΟΪΟΝΤΟΣ.
  
6. ΠΕΡΙΛΑΜΒΑΝΕΙ ΟΛΕΣ ΤΙΣ ΑΠΑΡΑΙΤΗΤΕΣ ΠΛΗΡΟΦΟΡΙΕΣ ΣΧΕΤΙΚΑ ΜΕ:
  - ΤΗΝ ΠΑΡΑΓΩΓΗ ΕΛΑΙΟΚΑΡΠΟΥ ΣΤΟΝ ΑΓΡΟ
  - ΤΗ ΜΕΤΑΦΟΡΑ ΤΟΥ ΣΤΟ ΕΛΑΙΟΤΡΙΒΕΙΟ
  - ΤΗΝ ΠΑΡΑΓΩΓΗ ΕΛΑΙΟΛΑΔΟΥ
  - ΤΗΝ ΑΠΟΘΗΚΕΥΣΗ ΤΟΥ
  - ΤΗΝ ΤΥΠΟΠΟΙΗΣΗ
  - ΤΗ ΔΙΑΚΙΝΗΣΗ ΤΟΥ.

# ΛΟΓΙΣΜΙΚΟ ΙΧΝΗΛΑΣΙΜΟΤΗΤΑΣ

**7. ΠΛΗΡΟΦΟΡΕΙ ΚΑΙ ΕΝΗΜΕΡΩΝΕΙ ΤΟΝ ΚΑΤΑΝΑΛΩΤΗ.**

# Παρακολούθηση Παραγωγής Ελαιολάδου

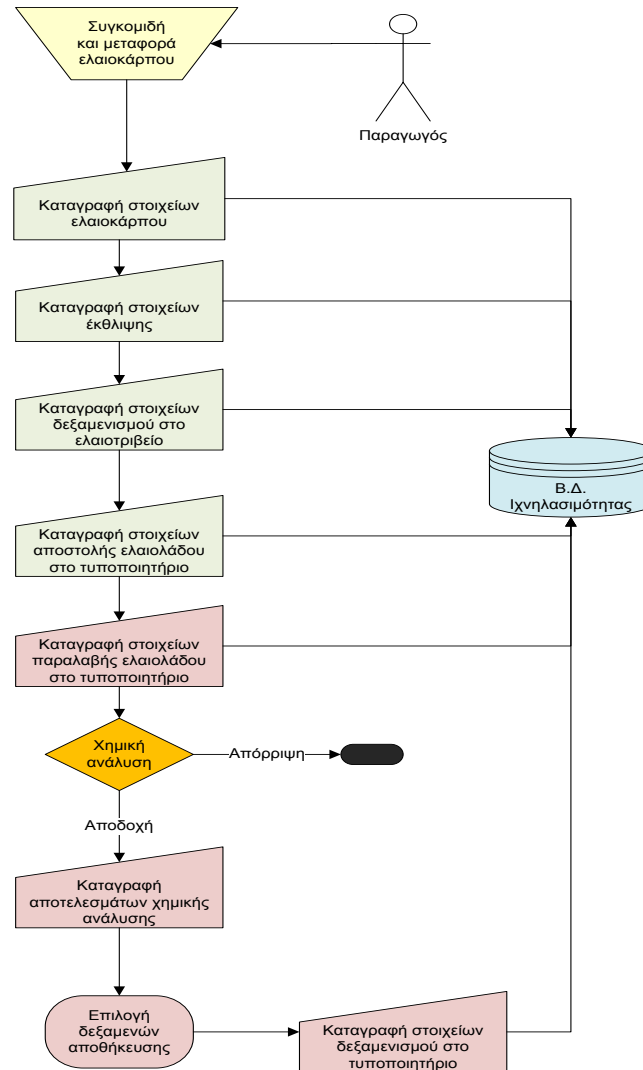

# Παρακολούθηση Τυποποίησης Ελαιολάδου

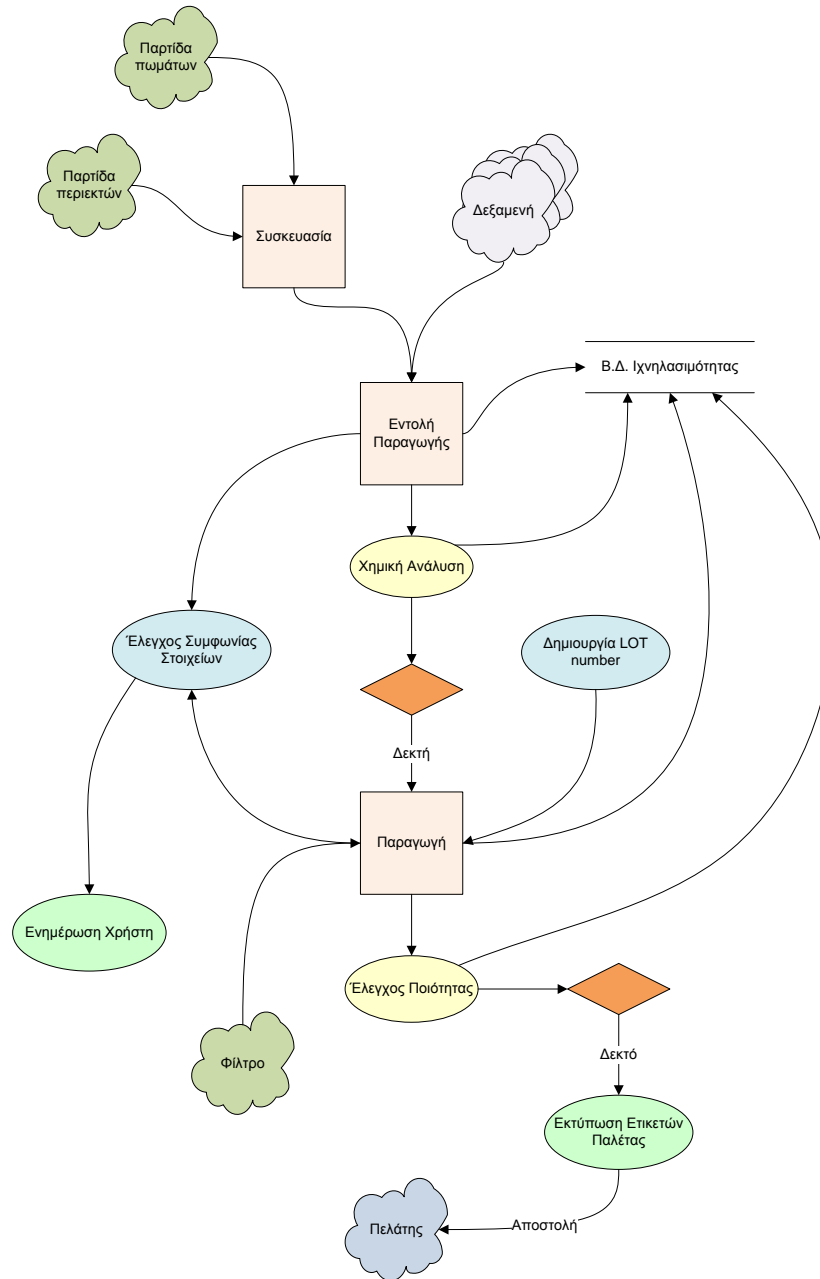

# Ιχνηλασιμότητα Ελαιολάδου

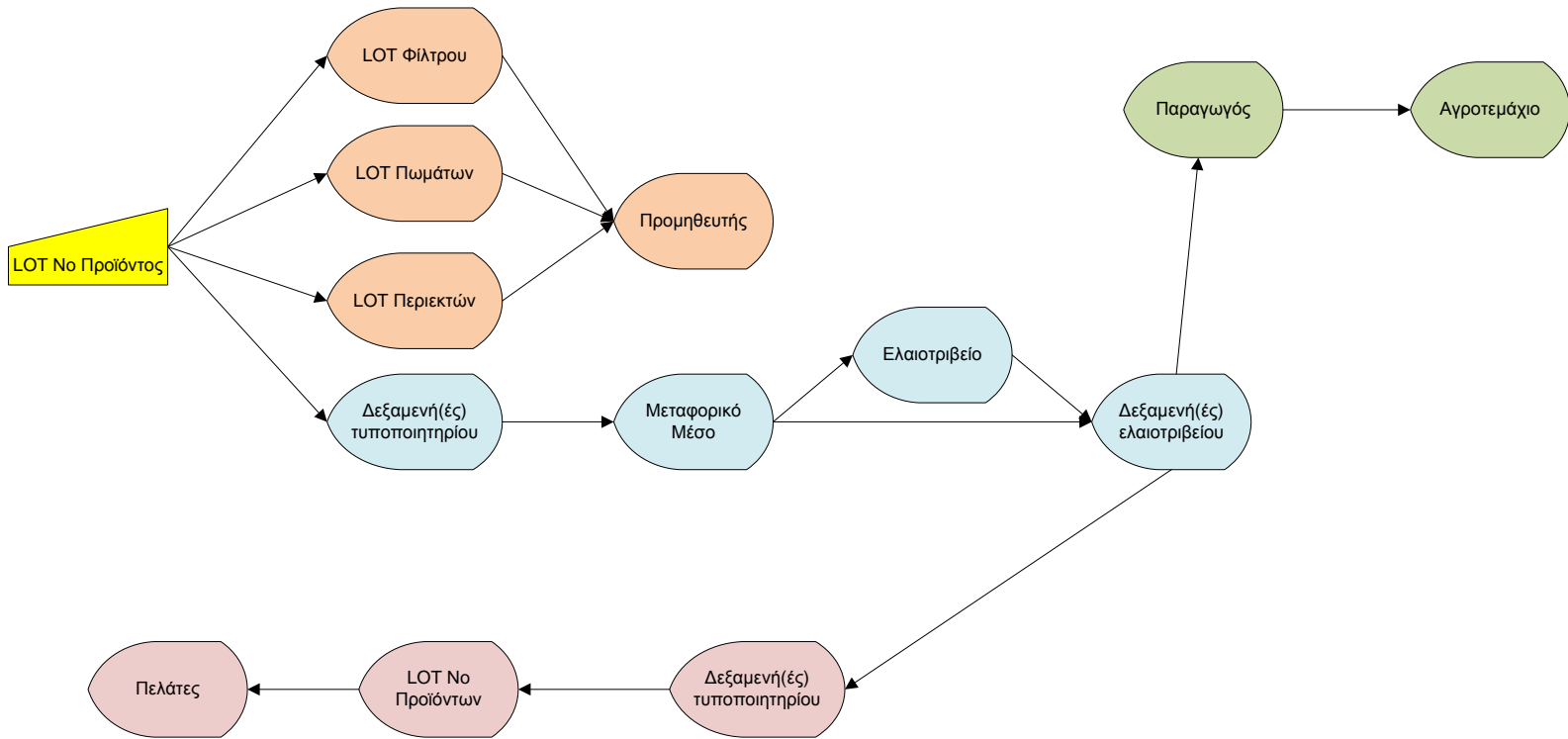



# ΠΛΗΡΟΦΟΡΗΣΗ ΤΟΥ ΚΑΤΑΝΑΛΩΤΗ

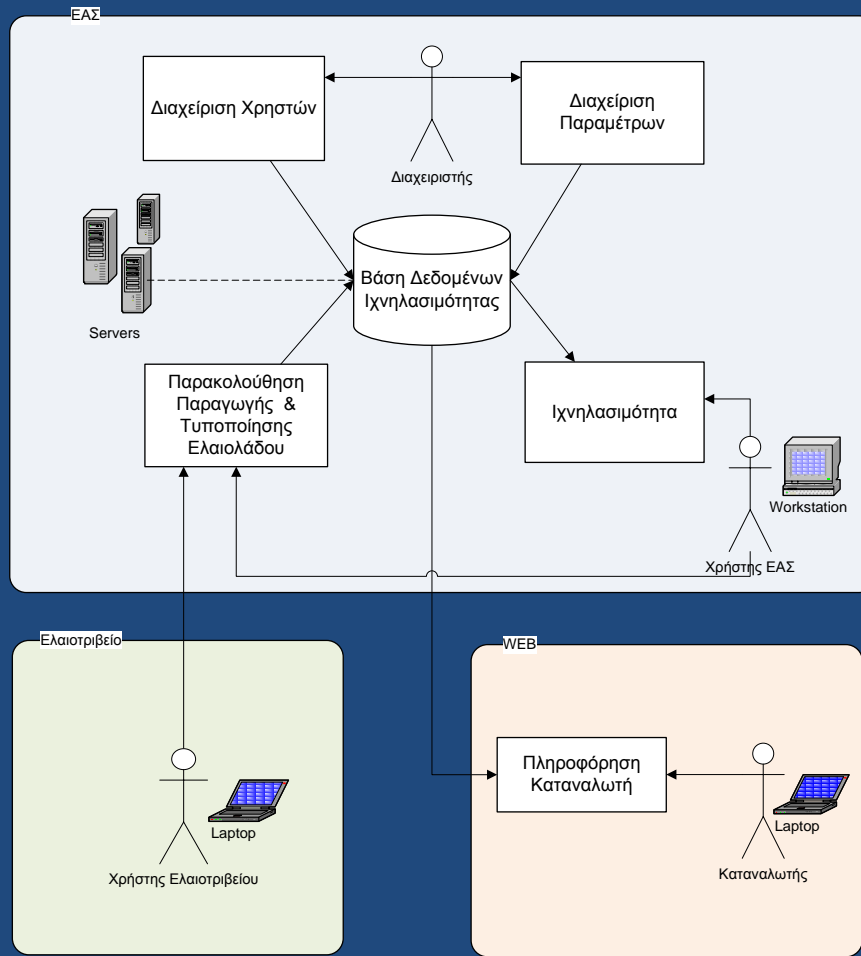

# ΠΛΗΡΟΦΟΡΗΣΗ ΤΟΥ ΚΑΤΑΝΑΛΩΤΗ

- Στοιχεία της παραγωγής/τυποποίησης.
- Αποτελέσματα χημικών αναλύσεων.
- Αποτελέσματα ποιοτικών ελέγχων.
- Προέλευση και ποικιλία ελαιόκαρπου.
- Στοιχεία έκθλιψης.
- Χαρακτηριστικά και πιστοποιήσεις συσκευασίας.

# ΠΛΗΡΟΦΟΡΗΣΗ ΤΟΥ ΚΑΤΑΝΑΛΩΤΗ

The screenshot shows a web browser window displaying a web application for oil tracking. The browser's address bar shows the URL: `http://localhost/oiltracking.web.vs10/public/tracelot.aspx`. The page header includes the logo of the Hellenic Republic and the text "ΕΝΩΣΗ ΑΓΡΟΤΙΚΩΝ ΣΥΝΕΤΑΙΡΙΣΜΩΝ ΛΑΚΩΝΙΑΣ" and "ΕΛΛΗΝΑΣΙΜΟΤΗΤΑ ΕΛΑΙΟΛΑΔΟΥ".

The main content area is divided into two sections. On the left, there is a table titled "Στοιχεία Προϊόντος" (Product Details) with the following data:

Στοιχεία Προϊόντος	
Εμπορική Ονομασία	ΔΩΡΙΚΟ ΛΑΚΩΝΙΑΣ
Κατηγορία Ποιότητας	Έξτρα Παρθένο
Ημ/νία Τυποποίησης	3/2/2011
Ημ/νία Λήξης	3/2/2012

In the center, there is a search form titled "LOT Number". It contains a text input field with the value "10" and two buttons: "Αναζήτηση" (Search) and "Καθαρισμός" (Clear). Below the search form, there are several tabs: "Τυποποίηση", "Χημικοί Έλεγχοι", "Ποιοτικοί Έλεγχοι", "Προέλευση", and "Συσκευασία". The "Συσκευασία" (Packaging) tab is currently selected, displaying a table titled "Στοιχεία παραγωγής" (Production Details) with the following data:

Στοιχεία παραγωγής	
A/A	1
Ημ/νία Παραγωγής	3/2/2011
Ποσότητα	100,0 lt
Θερμοκρασία	31,00 °C
LOT Number	10
Ημ/νία Λήξης	3/2/2012
Δεξαμενές Τυποποιητηρίου	1

The browser's status bar at the bottom shows "Local intranet" and a zoom level of "100%".

# ΠΛΗΡΟΦΟΡΗΣΗ ΤΟΥ ΚΑΤΑΝΑΛΩΤΗ

http://localhost/oiltracking.web.vs10/public/tracelot.aspx - Windows Internet Explorer

http://localhost/oiltracking.web.vs10/public/tracelot.aspx

ΕΠΩΣΗ ΑΓΡΟΤΙΚΩΝ ΣΥΝΕΤΑΙΡΙΣΜΩΝ ΛΑΚΩΝΙΑΣ

ΙΧΝΗΛΑΣΙΜΟΤΗΤΑ ΕΛΑΙΟΛΑΔΟΥ

**Στοιχεία Προϊόντος**

Εμπορική Ονομασία	ΔΩΡΙΚΟ ΛΑΚΩΝΙΑΣ
Κατηγορία Ποιότητας	Έξτρα Παρθένο
Ημ/νία Τυποποίησης	3/2/2011
Ημ/νία Λήξης	3/2/2012

**LOT Number**

Εισάγετε το LOT Number της συσκευασίας: 10

Αναζήτηση Καθαρισμός

Τυποποίηση Χημικοί Έλεγχοι Ποιοτικοί Έλεγχοι Προέλευση Συσκευασία

Έλεγχος	Τιμή	Συμ. Επιτρεπτές τιμές
Γεύση	Φρουτώδης	<input checked="" type="checkbox"/>
Οσμή	Έντονη	<input checked="" type="checkbox"/>
Χρώμα	Σκούρο πράσινο	<input checked="" type="checkbox"/>
Οξύτητα	0.3	<input checked="" type="checkbox"/> <0.8%
K270	0.12	<input checked="" type="checkbox"/> <0.22
K232	1.68	<input checked="" type="checkbox"/> <2.50
ΔΚ	-0.003	<input checked="" type="checkbox"/> <0.01
Αριθμός Υπεροξειδίων	11	<input checked="" type="checkbox"/> <20meq/Kg

Done Local intranet 100%

# ΠΛΗΡΟΦΟΡΗΣΗ ΤΟΥ ΚΑΤΑΝΑΛΩΤΗ

http://localhost/oiltracking.web.vs10/public/tracelot.aspx - Windows Internet Explorer

http://localhost/oiltracking.web.vs10/public/tracelot.aspx

Home (Alt+M)

ΕΠΩΣΗ ΑΓΡΟΤΙΚΩΝ ΣΥΝΕΤΑΙΡΙΣΜΩΝ ΛΑΚΩΝΙΑΣ

ΙΧΝΗΛΑΣΙΜΟΤΗΤΑ ΕΛΑΙΟΛΑΔΟΥ

**Στοιχεία Προϊόντος**

Εμπορική Ονομασία	ΔΩΡΙΚΟ ΛΑΚΩΝΙΑΣ
Κατηγορία Ποιότητας	Έξτρα Παρθένο
Ημ/νία Τυποποίησης	3/2/2011
Ημ/νία Λήξης	3/2/2012

**LOT Number**

Εισάγετε το LOT Number της συσκευασίας: 10

Αναζήτηση Καθαρισμός

Τυποποίηση Χημικοί Έλεγχοι **Ποιοτικοί Έλεγχοι** Προέλευση Συσκευασία

Έλεγχος	Υποχρεωτικός	Συμ.
Ακεραιότητα Συσκευασίας	<input checked="" type="checkbox"/>	ναι
Βάρος	<input checked="" type="checkbox"/>	ναι
Πληρότητα Περιεχομένου	<input checked="" type="checkbox"/>	ναι
Ταυτοποίηση LOT	<input checked="" type="checkbox"/>	ναι
Απουσία Ελαττωμάτων	<input checked="" type="checkbox"/>	ναι
Απουσία Ξένων Σωμάτων	<input checked="" type="checkbox"/>	ναι
Σήμανση	<input checked="" type="checkbox"/>	-

Done Local intranet 100%

# ΠΛΗΡΟΦΟΡΗΣΗ ΤΟΥ ΚΑΤΑΝΑΛΩΤΗ

ΕΠΩΣΗ ΑΓΡΟΤΙΚΩΝ ΣΥΝΕΤΑΙΡΙΣΜΩΝ ΛΑΚΩΝΙΑΣ

ΙΧΝΗΛΑΣΙΜΟΤΗΤΑ ΕΛΑΙΟΛΑΔΟΥ

**Στοιχεία Προϊόντος**

Εμπορική Ονομασία	ΔΩΡΙΚΟ ΛΑΚΩΝΙΑΣ
Κατηγορία Ποιότητας	Έξτρα Παρθένο
Ημ/νία Τυποποίησης	3/2/2011
Ημ/νία Λήξης	3/2/2012

**LOT Number**

Εισάγετε το LOT Number της συσκευασίας:

Τυποποίηση Χημικοί Έλεγχοι Ποιστικοί Έλεγχοι Προέλευση **Συσκευασία**

Συγκομδὴ	Έκθληψη	Ποικιλία	Περιοχή	Κωδ. Παραγωγού	Δεξ. ΕΛ/βείου
2011-01-10	2011-01-12	ΚΟΡΩΝΕΪΚΗ	Παπαδιάνικα, Λακωνίας	10908	1, 2
2011-01-11	2011-01-12	ΚΟΡΩΝΕΪΚΗ	Παπαδιάνικα, Λακωνίας	10908	2, 3
2011-01-29	2011-01-30	ΚΟΡΩΝΕΪΚΗ	Παπαδιάνικα, Λακωνίας	10913	3
2011-01-29	2011-01-31	ΚΟΡΩΝΕΪΚΗ	Μαλάι, Λακωνίας	10852	3, 4

# ΠΛΗΡΟΦΟΡΗΣΗ ΤΟΥ ΚΑΤΑΝΑΛΩΤΗ

The screenshot shows a web browser window with the URL `http://localhost/oiltracking.web.vs10/public/tracelot.aspx`. The page header identifies the organization as the Hellenic Olive Oil Producers' Association (ΕΠΩΣΗ ΑΓΡΟΤΙΚΩΝ ΣΥΝΕΤΑΙΡΙΣΜΩΝ ΛΑΚΩΝΙΑΣ) and the specific product as 'ΙΧΝΗΛΑΣΙΜΟΤΗΤΑ ΕΛΑΙΟΛΑΔΟΥ'. On the left, a 'Στοιχεία Προϊόντος' (Product Details) table lists: Εμπορική Ονομασία: ΔΩΡΙΚΟ ΛΑΚΩΝΙΑΣ, Κατηγορία Ποιότητας: Έξτρα Παρθένο, Ημ/νία Τυποποίησης: 3/2/2011, and Ημ/νία Λήξης: 3/2/2012. The main content area features a 'LOT Number' search box with the value '10' and buttons for 'Αναζήτηση' and 'Καθαρισμός'. Below this is a navigation bar with tabs for 'Τυποποίηση', 'Χημικοί Έλεγχοι', 'Ποιοτικοί Έλεγχοι', 'Προέλευση', and 'Συσκευασία', with the last one selected. The 'Συσκευασία' (Packaging) section contains two tables: 'Περιέκτης' (Container) and 'Πώμα' (Cap). The 'Περιέκτης' table lists: Τύπος: Πλαστική φιάλη 1 λίτρου, Χωρητικότητα: 1,00 lt, LOT No: bot1, Πιστοποιητικό καταλληλότητας: bot1, and Προέλευση: Κίνα. The 'Πώμα' table lists: Τύπος: Πώμα βιδωτό 10mm, LOT No: cap1, cap2, Πιστοποιητικό καταλληλότητας: cert1, cert2, and Προέλευση: Κίνα. The browser's status bar at the bottom shows 'Done' and 'Local intranet'.

Στοιχεία Προϊόντος	
Εμπορική Ονομασία	ΔΩΡΙΚΟ ΛΑΚΩΝΙΑΣ
Κατηγορία Ποιότητας	Έξτρα Παρθένο
Ημ/νία Τυποποίησης	3/2/2011
Ημ/νία Λήξης	3/2/2012

LOT Number	
Εισάγετε το LOT Number της συσκευασίας:	<input type="text" value="10"/>
<input type="button" value="Αναζήτηση"/> <input type="button" value="Καθαρισμός"/>	

Περιέκτης	
Τύπος	Πλαστική Φιάλη 1 Λίτρου
Χωρητικότητα	1,00 lt
LOT No	bot1
Πιστοποιητικό καταλληλότητας	bot1
Προέλευση	Κίνα

Πώμα	
Τύπος	Πώμα βιδωτό 10mm
LOT No	cap1, cap2
Πιστοποιητικό καταλληλότητας	cert1, cert2
Προέλευση	Κίνα

# ΑΝΑΠΤΥΞΗ ΣΥΣΤΗΜΑΤΟΣ ΙΧΝΗΛΑΣΙΜΟΤΗΤΑΣ ΣΤΗΝ ΕΑΣ ΛΑΚΩΝΙΑΣ

- Με βάση τον Καν. (ΕΚ) 2080/2005 – Τριετία 2006-2009
- Με βάση τον Καν. (ΕΚ) 867/2008 – Τριετία 2009-2012
- Πρόγραμμα Εργασίας της ΕΑΣ ΛΑΚΩΝΙΑΣ
- **Δράση Δ.ι.** «Δημιουργία - διαχείριση συστήματος ιχνηλασιμότητας των προϊόντων από τον ελαιοκαλλιεργητή ως τη συσκευασία, υποστηριζόμενο από λογισμικό εφαρμογής»





ΕΝΩΣΗ ΑΓΡΟΤΙΚΩΝ  
ΣΥΝΕΤΑΙΡΙΣΜΩΝ ΛΑΚΩΝΙΑΣ



- Λ. Συγγρού 12, 117 42 Αθήνα
- Τηλ. + 210 32.20.507, Fax + 210 32.47.948
- E-mail: [mail@infogroup.gr](mailto:mail@infogroup.gr)

# ΑΝΑΠΤΥΞΗ ΣΥΣΤΗΜΑΤΟΣ ΙΧΝΗΛΑΣΙΜΟΤΗΤΑΣ ΣΤΗΝ ΕΑΣ ΛΑΚΩΝΙΑΣ

- Α.Σ. ΓΕΡΑΚΙΟΥ
- Α.Σ. ΚΡΟΚΕΩΝ
- Α.Σ. ΠΕΤΡΙΝΑΣ
- Α.Σ. ΒΛΑΧΙΩΤΗΣ



Τριετία 2006-2009

- Α.Σ. ΚΑΛΥΒΙΩΝ ΣΟΧΑΣ
- Α.Σ. ΜΕΤΑΜΟΡΦΩΣΗΣ
- Α.Σ. ΠΑΛΑΙΟΠΑΝΑΓΙΑΣ



Τριετία 2009-2012

**ΣΑΣ ΕΥΧΑΡΙΣΤΩ  
ΓΙΑ ΤΗΝ ΠΡΟΣΟΧΗ ΣΑΣ**

**ΙΩΑΝΝΗΣ Σ. ΓΡΗΓΟΡΑΤΟΣ**  
*Γεωπόνος- Μελετητής*  
*Σύμβουλος Γεωργικών Επιχειρήσεων*

**Κυζίκου 22      Κερατσίνι Αττική      Τ.Κ 187 55**  
**Τηλ.: 210 43 12 554 - Κιν.: 6977 89 61 99 - Φαξ: 210 43 25 750**  
**Email: [grigoratos\\_giannis@yahoo.gr](mailto:grigoratos_giannis@yahoo.gr)    [www.grigoratos.gr](http://www.grigoratos.gr)**